Liebe Kinder und liebe Eltern,

wir wünschen Euch ganz schöne Ostertage und freuen uns auf ein baldiges Wiedersehen!

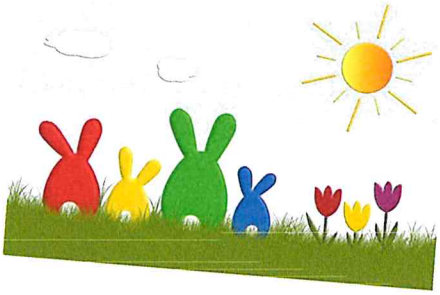

Wir vermissen Euch Alle sehr!

Zum Wiedersehen haben wir uns Etwas überlegt und brauchen Eure Familienhilfe:

Wir freuen uns über ein selbst gestaltetes Bild (gerne DinA4), welches Ihr zusammen mit den Eltern macht. Ihr dürft gerne beide Seiten bemalen, denn wir wollen die Bilder in unserer Eingangshalle aufhängen. Beim Rundgang hat man dann von jeder Seite etwas Schönes zu betrachten ☺

Die Bilder könnt Ihr uns gerne per Post schicken, oder in den Briefkasten werfen: dann erwartet Euch zum Kitastart eine kunterbunte Eingangshalle. Natürlich könnt Ihr die Bilder auch zum 1. Kitatag mitbringen, aber spannender ist es doch vielleicht, wenn die Bilder schon hängen, wenn Ihr wieder in die Kita kommt!?

Wir freuen uns, wenn Ihr Alle mitmacht ☺

Liebe Grüße von uns Großen aus der Kita!